# Volební období 2014 - 2018

Realizované akce

# Rok 2015

# Rekonstrukce silnice II/187 – Průtah Hrádek u Sušice

Celkové náklady : zatím 12,5 mil Kč

Hlavní investor: Plzeňský kraj (SÚS PK) + Obec Hrádek

MIMO
VOZIDLA
S TÍHOU
A BUS

ATLAS
1604
ATLAS

221
CENTRUM
5PZ 8652

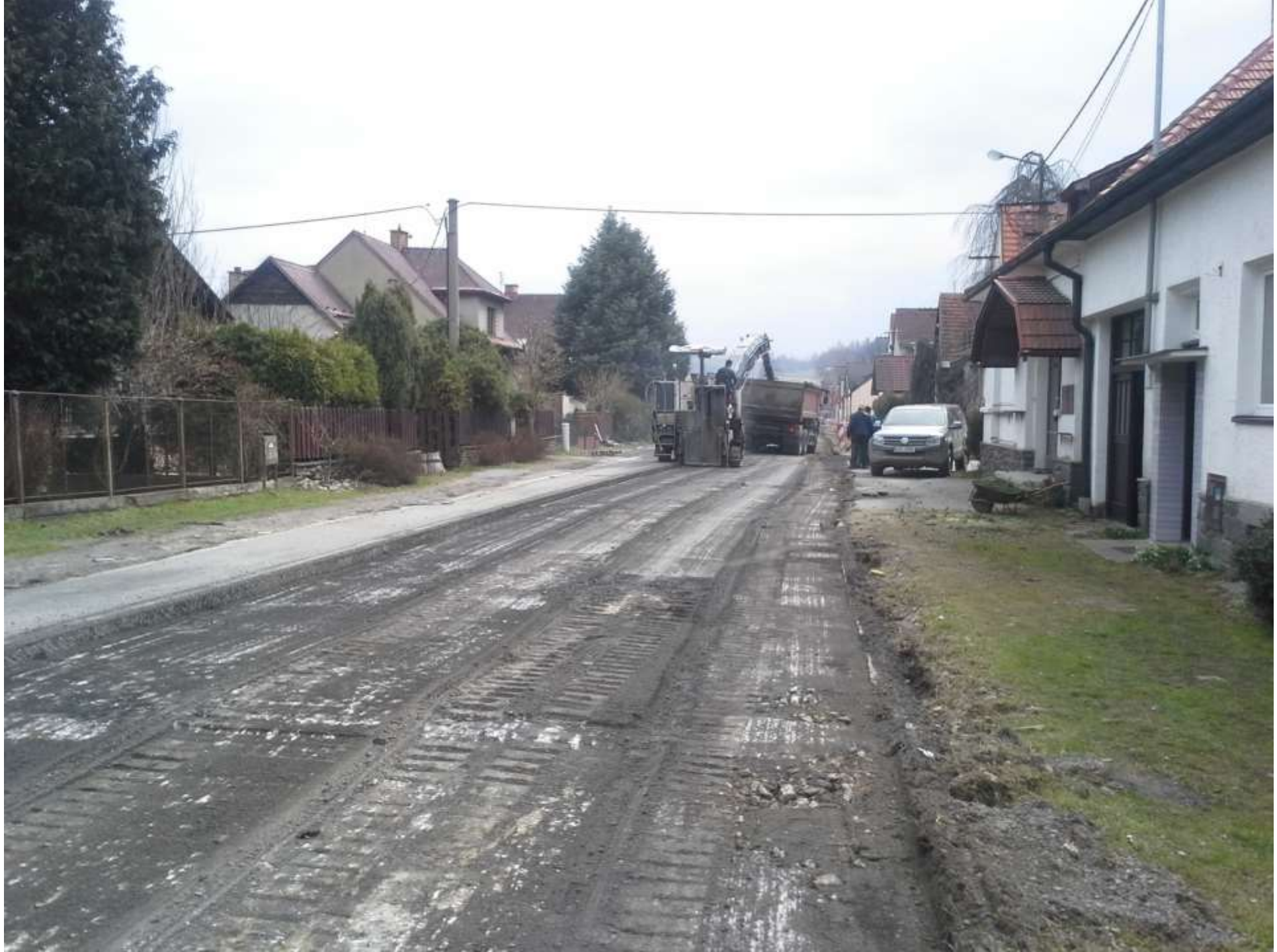

20

80
PNR 03-06

VÖGELE
CATERPILLAR

VÖGELE

coop
KONZUM

# Rekonstrukce mostu na místní komunikaci v Hrádku u Sušice (most k areálu TJ)

1,5t

MIMO
VOZIDEL
STAVBY
1,5 t

TOI TOI

AD 20

# Výměna oken v budově Obecního úřadu

RUM
IVECO
5P2 1062

KNIHOVNA
FRANTIŠKA
PRAVDY
CENTRUM
PRO
ŽIVOT

OBECNÍ ÚŘAD

# Rok 2016

# Rekonstrukce budovy Základní školy v Hrádku (I. Etapa)

ecoton
ecoton

ZÁKLADNÍ
ŠKOLA

# Výměna oken v budově Mateřské školy v Hrádku

A
RE
Á VRATA

# Restaurování sochy sv. Jana Nepomuckého na Jáně (akademický sochař Ivan Tlášek)

17 20

17 20

# Zřízení nového vrtu pro posílení vodovodu Hrádek

BOHAR
VIRTANE STUDNY

JC9 8850

# Rok 2017

# Rekonstrukce budovy Obecního úřadu v Hrádku

OBECNÍ ÚŘAD

KABELY

GEBERIT

Vaillant

PC

# Stavební úpravy hasičské zbrojnice v Tedražicích

HASIT
THERM

30

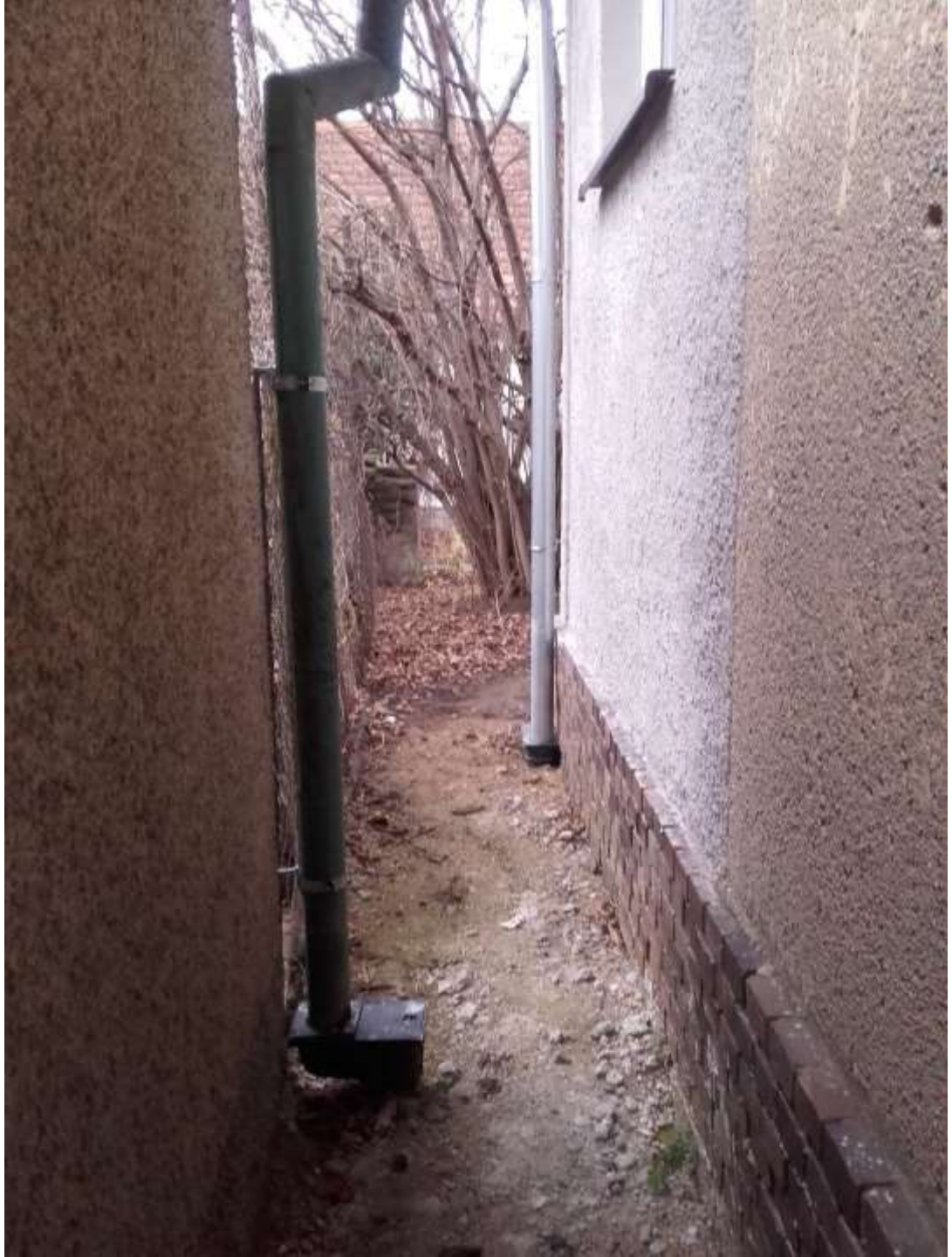

HASIČI
4P6 1049
HASIČI
2P8 7281

# Výstavba chodníku k železničnímu přejezdu v Hrádku

# Opravy místních komunikací

# Opravy místních komunikací

# Cesta do Dalovic

VOGELE
SUPER 1402

VÖGELE

VÖGELE
20

# Opravy místních komunikací

# Hrádek – cesta nad přejezdem

VOLVO
VOLVO
ECR58D

VÖGELE

# Opravy místních komunikací

# Hrádek – MK k řece

STOP

VÝROBA NÁBYTKU
Miloš Černý
TRUHLÁŘSTVÍ

VOLVO
VOLVO
ECR58

TRUHLÁŘ

# Opravy místních komunikací

# Tedražice – cesta k č.p. 17

CAT

# Opravy místních komunikací

Čejkovy – MK u hřiště

# Opravy místních komunikací

# Čejkovy – točna na návsi

VOGELE
VOLVO
EC85D

VOLVO

# Výstavba nové komunikace v lokalitě BT2 v Tedražicích

TEDRAŽICE

TEDRAZICE

# Rekonstrukce autobusové čekárny ve Zbynicích

IFA ADK 70-0

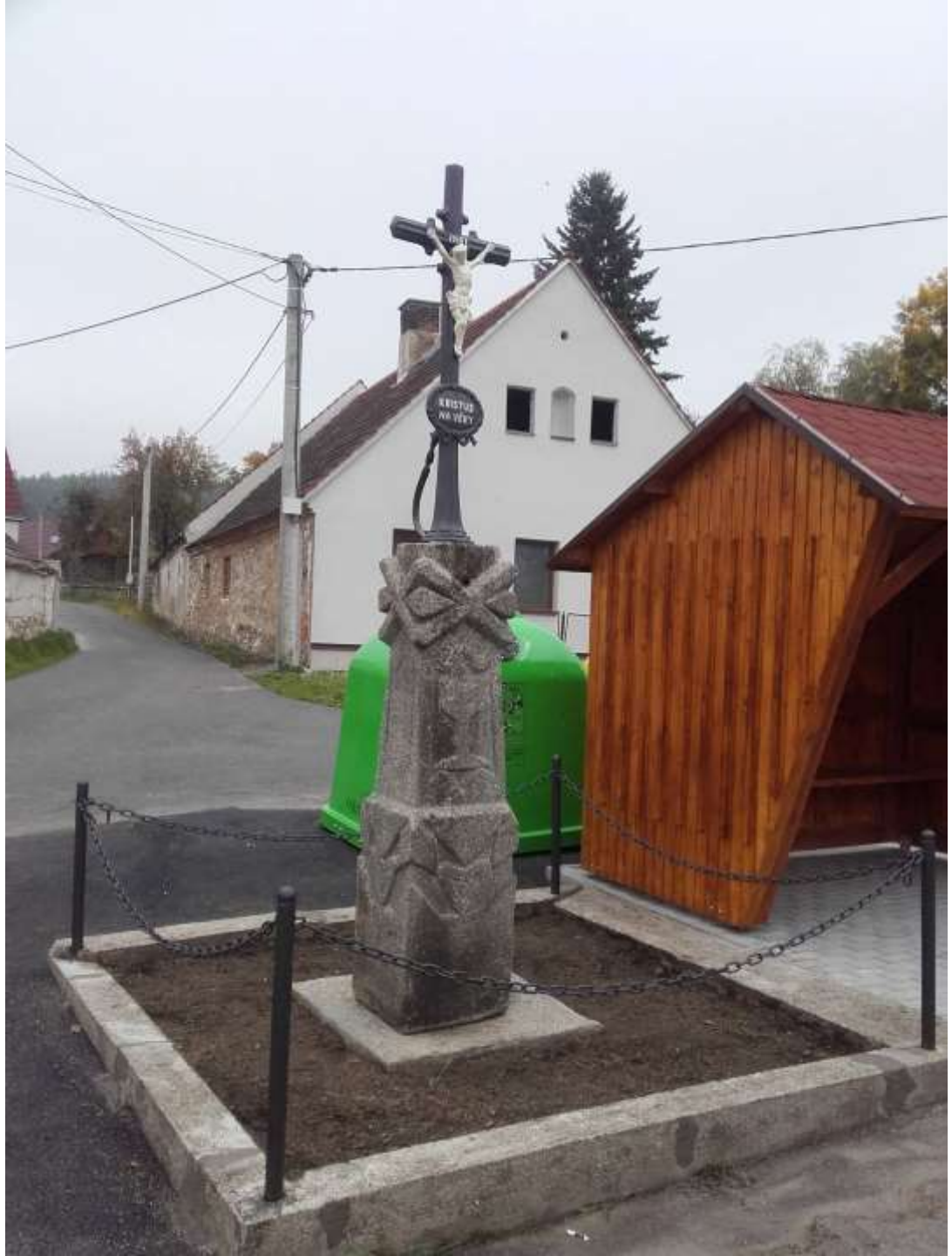
KRISTUS
NA VĚKY

SKLO

ZASTÁVKA
21

# Mlýnský rybník v Hrádku

- získán do majetku obce od SPÚ

# Rok 2018

# Modernizace a rozšíření stávajícího systemu varování obyvatelstva včetně předpovědního a výstražného systemu na lokální úrovni a zpracování digit. povodňového plánu pro obec Hrádek.

CitiRadio

17

79 2

www. hladiny.cz

# Tedražice – oprava zdi u hřbitova na Zdouni

# Hrádek - BLUD
# Kácení nebezpečných stromů

ZÁKAZ VSTUPU
NEBEZPEČÍ
OHROŽENÍ
ŽIVOTA
RIZIKOVÉ
KÁCENÍ DŘEVIN

DiAMANT
2000
ALBACH

DiAMANT
2000

# Tedražice – úprava parčíku na návsi

ELEKTROMONTÁŽE

# Očištění a konzervace památníků padlým v 1. světové válce

NAŠIM
PADLÝM!

NAŠIM
PADLÝM!
1914-1918

PAVLÍČEK PETR
PODLESAK FERD.
UHER ANT.
VAVRA JOS.
VINCKY HYNEK
VINCKY VÁCLAV
NAŠIM
PADLÝM!
1914-1918

NAŠIM
PADLÝM!
1914-1918

1914 – 1918:
PAMÁTCE PADLÝCH VOJÁKŮ
VE SVĚT. VÁLCE OBCE TEOMŘIC.
BEJRL JOS. 1890.
DRCH SLAV. 1892.
ZAREBNY FR. 1890.
HÁJEK JOSEF. 1895.
HÁJEK FRANT. 1896.
HOLEČEK J. 1890.
HOLEČEK V. 1896.
JECH FRIS 1896.
KRČEK FRT. 1890.
KUBALÍK K. 1898.
MÁTĚJÍČEK B. 1894.
MÁTĚJÍČEK J. 1883.
PLUŽIK VOJT. 1886.
ŘEHEC VÁCL. 1885.
POTUŽÍK FRT. 1888.
PŘIKODA M. 1877.
REYDL HYN. 1887.
REYDL FRT. 1878.
UHLÍK FRT. 1889.
VONDRÁSEK K. 1878.

OBĚTI
SVĚTOVÉ VÁLKY
KAR. ŠEBLAK
JOS. ŠEBLAK
ANT. ŠEBLAK
TOM. FORT
TOM. BOUBLÍK
JAK. MÍTAL
JAN. ŠIROKÝ
MARTIN ESAK
JAN KOLAR
VAC. JHLEK
VOJ. FORT
VÁC. PAVLÍK
JOS. NOVÝ
ANT. ŠEBLAK
KAR. TRUCK
1923

oroduj za nás!
1914 – 1918
PADLÝM VOJÍNUM

I.N.R.I.

1914 – 1918
PADLým VOJÍNUM
VE ZBYNICÍCH
JAN MIKR
VINC BERÁNEK
JOSUB NEMEC
ANTON DUŠEK
VÁCLAV TRS
KAREL MIKR
ALOIS TRS
VÁCL HOLEČEK
JOSEF DESEK
VOJT JANDA
KAREL MIKR

1914 – 1918.
PADLým VOJÍNUM
VĚNUJE SBOR DOBR. HASIČŮ
VE ZBYŠICÍCH
S PŘEJETÍM ČEŠNÍSTVÍ
JAN MIKR
VÁCL BERÁNEK
JOSEF ŠUSEK
VÁCLAV TRÉ
RAFAEL MIKR
ALOIS TRÉ
VÁCL HOLEČEK
JOSEF CEJSEK
VOJT JANDA
RAFAEL MIKR

1914 - 1918.

# Čejkovy – Stavební úpravy objektu hasičské zbrojnice Čejkovy č.p. 90

PRIMALEX

VORSICHT
ELEKTRIZITÄT

P
RÉSERVÉ

# Hrádek – rekonstrukce sociálních zařízení v budově mateřské školy

10

10

# Hrádek – výstavba chodníků při silnici II/187 k nádraží

CAT

173

Projekt
HRÁDEK U SUŠICE -
CHODNÍKY PODÉL II/187
je spolufinancován Evropskou unií.
Předmětem projektu je výstavba nových chodníků podél silnice II/187, přizpůsobených osobám s omezenou schopností pohybu a orientace, včetně míst pro přecházení.
Cílem projektu je zvýšení komfortu a zejména celkové bezpečnosti pro pěší i ostatní účastníky silničního provozu.
EVROPSKÁ UNIE
Evropský fond pro regionální rozvoj
Integrovaný regionální operační program
MINISTERSTVO
PRO MÍSTNÍ
ROZVOJ ČR

NAPVIRÁGNA KFT.

# Opravy místních komunikací

# Opravy místních komunikací

- oprava místní komunikace k vodojemu v Hrádku
(zničena při průtrži 11.6.2018)

VÖGELE

# Opravy místních komunikací

- výspravy MK technologií JETPATCHER

EUROVIA
5P2 4418

# Opravy místních komunikací

- oprava MK u bytovek v Čejkovech

# Čermná – výstavba DČOV u budovy bývalé školy

TC75

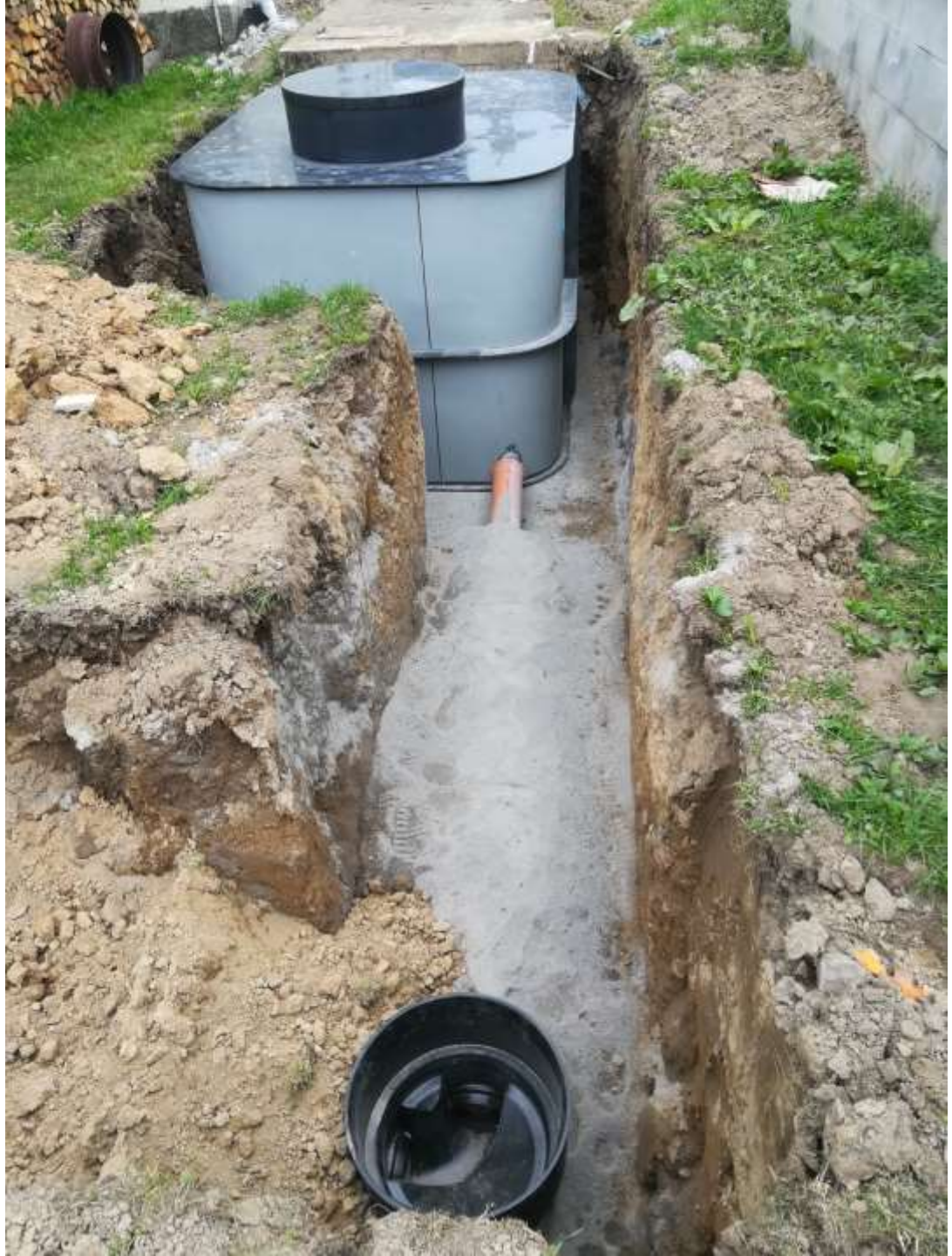

TEREX
TC75

# Tedražice – II. etapa výstavby inženýrských sítí v lokalitě BT2

VAK SERVIS

# Hrádek – rekonstrukce vodovodu v Selské ulici

- zatím jsou vytýčeny podzemní sítě
- rekonstrukce bude provedena v říjnu 2018
- rekon
strukci provádí firma ŠVK Klatovy

# Zbynice – zajištění vody do požární zbrojnice (VRT)

- v září 2018 bylo vydáno vodoprávní povolení
-realizace bude v říjnu 2018

# Pořízení dopravního automobilu pro JSDO Hrádek

HASIČI
SBOR DOBROVOLNÝCH HASIČŮ
HRÁDEK
B 39-75

DA - L2Z
150
HASIČ
B 39-75

DA - L2Z

# PŘIPRAVUJEME

Hrádek – Posílení vodních zdrojů a nový vodojem (stavba bude zahájena dle uzavřené smlouvy o dílo 1.3.2019)

Celková rekonstrukce budovy základní školy v Hrádku včetně přístavby tělocvičny a venkovního víceúčelového hřiště

Obnova Mlýnského rybníka a Bludu

Tedražice – výstavba komunikace v lokalitě BT2

Tedražice – vyasfaltování MK „U Machů“

Tedražice – výstavba chodníku při hlavní silnici

Hrádek – rekonstrukce Selské ulice

Čejkovy – obnova vodní nádrže na Žebráčku

Pořízení dopravního automobilu pro JSDHO Čejkovy