Územní plán HARTMANICE

k.ú. Bezděkov u Hartmanic, Chlum u Hartmanic, Dolejší Krušec, Dolejší Těšov, Hartmanice I, Hartmanice II, Hořejší Krušec, Hořejší Těšov, Javoří u Hartmanic, Kochánov II, Kochánov III, Kundratice I, Kundratice II, Loučová, Mochov u Hartmanic, Paště, Světlá u Hartmanic, Štěpanice, Vatětice, Vlastějov Zálužice I, Zálužice II

KOORDINAČNÍ VÝKRES

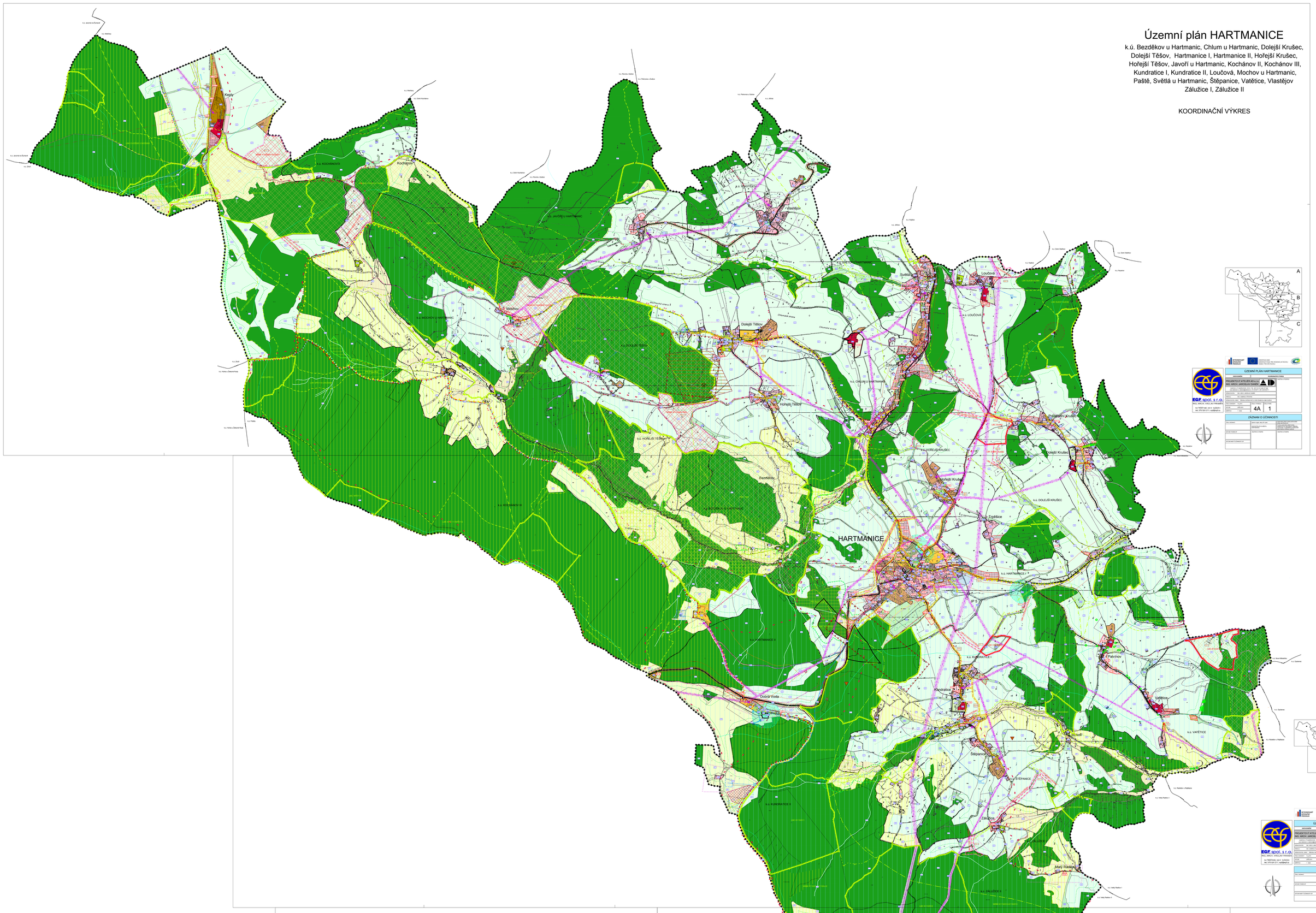

Územní plán HARTMANICE

k.ú. Bezděkov u Hartmanic, Chlum u Hartmanic, Dolejší Krušec, Dolejší Těšov, Hartmanice I, Hartmanice II, Hořejší Krušec, Hořejší Těšov, Javoří u Hartmanic, Kochánov II, Kochánov III, Kundratice I, Kundratice II, Loučová, Mochov u Hartmanic, Paště, Světlá u Hartmanic, Štěpanice, Vatětice, Vlastějov Zálužice I, Zálužice II

KOORDINAČNÍ VÝKRES

LEGENDA

PLOCHY S ROZDÍLNÝM ZPŮSOBEM VYUŽITÍ

STABILIZOVANÉ PLOCHY | PLOCHY ZMĚN | PLOCHY DŮSEVNÍ REZERVY

- PLOCHY STELENÍ (§ 4 odst.5/1/1208 sb.)
- PLOCHY REKREACE (§ 4 odst.5/1/1208 sb.)
- PLOCHY REKREACE - SPORT (§ 4 odst.5/1/1208 sb.)
- PLOCHY OBČANSKÉHO VYBAVENÍ (§ 4 odst.5/1/1208 sb.)
- PLOCHY OBČANSKÉHO VYBAVENÍ - HŘBITOV (§ 4 odst.5/1/1208 sb.)
- PLOCHY VEŘEJNÝCH PROSTRANSTVÍ (§ 7 odst.5/1/1208 sb.)
- PLOCHY SMÍŠENÉ OBYTNÉ (§ 6 odst.5/1/1208 sb.)
- PLOCHY DOPRAVNÍ INFRASTRUKTURY (§ 9 odst.5/1/1208 sb.)
- PLOCHY TECHNICKÉ INFRASTRUKTURY (§ 10 odst.5/1/1208 sb.)
- PLOCHY VÝROBY A SKLADOVÁNÍ (§ 11 odst.5/1/1208 sb.)
- PLOCHY VÝROBY A SKLADOVÁNÍ - DROBNÁ VÝROBA (§ 11 odst.5/1/1208 sb.)
- PLOCHY SMÍŠENÉ VÝROBNÍ (§ 12 odst.5/1/1208 sb.)
- PLOCHY VODNÍ A VODOHOSPODÁŘSKÉ (§ 13 odst.5/1/1208 sb.)
- PLOCHY ZEMĚDĚLSKÉ (§ 14 odst.5/1/1208 sb.)
- PLOCHY LESNÍ (§ 15 odst.5/1/1208 sb.)
- PLOCHY PŘÍRODNÍ (§ 16 odst.5/1/1208 sb.)
- PLOCHY SMÍŠENÉ NEZASTAVĚNÉHO ÚZEMÍ (§ 18 odst.5/1/1208 sb.)
- PLOCHY SPECIFICKÉ - VYMEZENÍ ZELENĚ (§ 16 odst.5/1/1208 sb.)

VYMEZUJÍCÍ HRANICE

- HRANICE ŘEŠENÉHO ÚZEMÍ
- HRANICE KATASTRÁLNÍHO ÚZEMÍ
- HRANICE ZASTAVĚNÉHO ÚZEMÍ
- HRANICE ZASTAVITELNÝCH PLOCH
- HRANICE PLOCH S ROZDÍLNÝM ZPŮSOBEM VYUŽITÍ
- PLOCHY, KDE JINÝMI PRAVIDLY ÚZEMNÍ STUDIE

DOPRAVNÍ INFRASTRUKTURA

STAV | NÁVRH

- SILNICE II. TŘÍDY
- SILNICE III. TŘÍDY
- VYBRANÉ URBANISTICKÉ KOMUNIKACE
- CYKLISTICKÉ STEZKY
- TURISTICKÉ TRASY
- LYŽAŘSKÝ VLEK
- HLAVNÍ SEŘOVKA I. „BÍLÁ" PRO PCHÁ,TVRT TERÉN
- HLAVNÍ SEŘOVKA II. „BÍLÁ" PRO PCHÁ,TVRT TERÉN
- AUTOBUSOVÁ ZASTÁVKA
- ČERPACÍ STANICE PÉHONNÝCH HMOT

GEOLOGIE

- PODDOLOVANÉ ÚZEMÍ - vymezení bodem
- STARÉ DŮLNÍ DÍLO - vymezení bodem
- PODSOLOVANÉ ÚZEMÍ
- PROGNÓZOVÉ ZÁSOBY NERUDNÝCH SUROVIN

PŘÍRODNÍ LIMITY

- NP ŠUMAVA
- CHKO ŠUMAVA
- I. ZÓNA NP A CHKO ŠUMAVA
- II. ZÓNA NP A CHKO ŠUMAVA
- III. ZÓNA NP A CHKO ŠUMAVA
- IV. ZÓNA CHKO ŠUMAVA
- NATURA 2000 - PTÁČÍ OBLAST
- PŘÍRODNÍ PARK - Husinec
- PŘÍRODNÍ REZERVACE
- OCHRANNÉ PÁSMO PŘÍRODNÍ REZERVACE
- LOKALITY VÝSKYTU ZVLÁŠTĚ CHRÁNĚNÝCH DRUHŮ ROSTLIN A ŽIVOČICHŮ V NÁRODNÍM VÝZNAMU
- PAMÁTNÉ STROMY VČETNĚ OP

ÚZEMNÍ SYSTÉM EKOLOGICKÉ STABILITY

- NADREGIONÁLNÍ BIOCENTRUM
- PRVKY ÚSES TVOŘÍCÍ NADREGIONÁLNÍ BIOKORIDOR
- R-C
- REGIONÁLNÍ BIOCENTRUM
- REGIONÁLNÍ BIOKORIDOR
- PRVKY ÚSES TVOŘÍCÍ REGIONÁLNÍ BIOKORIDOR
- LOKÁLNÍ BIOCENTRUM
- LOKÁLNÍ BIOKORIDOR
- OCHRANNÁ ZÓNA NADREGIONÁLNÍHO BIOKORIDORU
- OSA NADREGIONÁLNÍHO BIOKORIDORU
- LBC SUŠICE | LBC SUŠICE — OZNAČENÍ PRVKU ÚSES
- IP 1 — INTERAKTÍVNÍ PRVKY VYMEZENÉ

TECHNICKÁ INFRASTRUKTURA

VODOHOSPODÁŘSKÉ ŘEŠENÍ

STAV | NÁVRH

- VODNÍ ZDROJE
- VODOJEM
- VODOVOD
- ČERPACÍ STANICE
- ČISTÍRNA ODPADNÍCH VOD
- KANALIZACE SPLAŠKOVÁ
- KANALIZACE DEŠŤOVÁ
- KANALIZAČNÍ VÝTLAK

ENERGETICKÉ ŘEŠENÍ

- EL. VEDENÍ VN 22 kV
- NÁVRH ZRUŠENÝ LINKY EL. VEDENÍ VN 22 kV
- EL. VEDENÍ VVN 110 kV
- EL. KABEL VN 22 kV
- TRAFOSTANICE

SPOJE A INFORMATIKA

- RADIOVÉ SMĚROVÉ SPOJE
- KABELOVÉ KOMUNIKAČNÍ VEDENÍ VČETNĚ OP
- ELEKTRONICKÉ KOMUNIKAČNÍ ZAŘÍZENÍ VČETNĚ OP

LIMITY VYUŽITÍ ÚZEMÍ

- VZDÁLENOST 50M OD OKRAJE LESA
- OCHRANNÉ PÁSMO SILNIC
- OCHRANNÉ PÁSMO EL. VEDENÍ
- OCHRANNÉ PÁSMO VODÁRNÍ (ZDROJE I. STUPNĚ
- OCHRANNÉ PÁSMO VODÁRNÍ (ZDROJE II. STUPNĚ
- OSTATNÍ PRO LYŽ.ŽEBŘ OCHRANNÉHO PÁSMA VODÁRNÍ (ZDROJE I. STUPNĚ
- OCHRANNÉ PÁSMO VODÁRNÍ (ZDROJE II. STUPNĚ
- SEISMICKÁ VÝRAZNÉ NEGATIVNÍ VLIVY OSTRAHA SEISMICKÝCH VLIV
- OCHRANNÉ PÁSMO KOMUNIKAČNÍHO ZAŘÍZENÍ
- HRANICE AKTIVNÍ ZÓNY APV
- HRANICE ZÁPLAVY Q100
- HRANICE ZÁPLAVY Q20
- HRANICE ZÁPLAVY Q5
- HRANICE CHKO/NP Šumava

VEŘEJNĚ PROSPĚŠNÉ STAVBY

- HRANICE PLOCH VEŘEJNĚ PROSPĚŠNÝCH STAVEB
- OZNAČENÍ VEŘEJNĚ PROSPĚŠNÝCH STAVEB

VEŘEJNĚ PROSPĚŠNÁ OPATŘENÍ

- HRANICE PLOCH VEŘEJNĚ PROSPĚŠNÝCH OPATŘENÍ
- OZNAČENÍ VEŘEJNĚ PROSPĚŠNÝCH OPATŘENÍ

INFORMATIVNÍ ÚDAJE

- ZASTAVĚNÉ PLOCHY
- PAMÁTKOVĚ CHRÁNĚNÉ OBJEKTY
- HRANICE ARCHEOLOGICKÉ LOKALITY
- OZNAČENÍ PLOCH S ROZDÍLNÝM ZPŮSOBEM VYUŽITÍ
- OZNAČENÍ VYUŽITÍ ZASTAVITELNÝCH A PŘESTAVBOVÝCH PLOCH
- OZNAČENÍ VYUŽITÍ PLOCH DŮSEVNÍ REZERVY
- HRANICE SUBZÓNY
- HYDROLOGICKÉ DŮLEŽITÍ

Cizí správní území mimo mapu Hartmanice leží v oblasti NATURA 2000 - Evropská významná lokalita

Cizí správní území mimo mapu Hartmanice leží v oblasti ZRANJIŠ

ÚZEMNÍ PLÁN HARTMANICE
OBJEDNATEL
ZHOTOVITEL
PROJEKTOVÝ ATELIÉR AD s.r.o.
ING. ARCH. JAROSLAV DANĚK
EGF spol. s r.o.
ING. ARCH. VÁCLAV FRANĚK
Na NEBYLKU 16/317, SUŠICE 9
tel. 376 524 211, sp@egf.cz
4
1
ZÁZNAM O ÚČINNOSTI

ÚZEMNÍ PLÁN HARTMANICE
OBJEDNATEL
ZHOTOVITEL
PROJEKTOVÝ ATELIÉR AD s.r.o.
ING. ARCH. JAROSLAV DANĚK
EGF spol. s r.o.
ING. ARCH. VÁCLAV FRANĚK
Na NEBYLKU 16/317, SUŠICE 9
tel. 376 524 211, sp@egf.cz
4C
1
ZÁZNAM O ÚČINNOSTI